



Mais do que uma empresa.

Somos uma história de sucesso construída com inovação, confiabilidade e um profundo conhecimento técnico.

Fabricação, Distribuição e Instalação.

Nossa História

- +40 anos no mercado da construção civil
- +30 anos fabricando Portas Corta-Fogo
- Empresa estruturada com mais de 80 funcionários
- 4 unidades; 2 em Pernambuco e 2 em São Paulo
- Melhor isolante térmico do mercado e unico.
- Parceiros de primeira linha que garantem a qualidade de nossos produtos e serviços
- Regularizada com o fisco e CND's atualizadas.



Nossos Clientes



Empresa administrada com os **melhores recursos ERP** disponíveis no mercado. Sistemas utilizados apenas por grandes empresas.



Equipamento

Tecnologia de ponta em ação! Nossas máquinas recém-importadas e já em operação são verdadeiras joias da engenharia, garantindo precisão milimétrica em cada produto. Com controle CNC totalmente digital e programável, elas representam o que há de mais moderno e eficiente no mercado.



Certificações



CERTIFICADO DE CONFORMIDADE 2024-PCF-664/2018



A CERTA QUALIDADE, Organismo de Certificação de Produtos acreditado pela Coordenação Geral de Acreditação - INMETRO, para a Certificação de Portas Corta Fogo para Saída de emergência, atesta que as portas corta-fogo fabricadas pela empresa abaixo atendem ao esquema tipo 5 de Certificação e ao prescrito na Portaria Inmetro 200/2021 (RGCP) e na norma NBR 11742/2018 conforme anexo:

Razão Social Solicitante/Fabricante:
DM2 - METALÚRGICA INDÚSTRIA E COMÉRCIO LTDA
Nome Fantasia:
DM2
CNPJ: 05.557.950/0001-22
Endereço Solicitante/Fabricante:
R. PADRE ANTÔNIO MELO COSTA 81 GALPÃO I/J BAIRRO: GARAPU
CEP: 54.517-515 CABO DE SANTO AGOSTINHO/PE

*A validade deste Certificado está atrelada à realização das avaliações de manutenção e tratamento de possíveis não conformidades de acordo com as orientações e prescritas nos Procedimentos específicos da Certa. Para verificação da condição atualizada de regularidade deste Certificado de Conformidade deve ser consultado o Site da Certa. Certificado válido somente para o endereço acima.

Certificado de Conformidade válido somente acompanhado das páginas de 01 a 02.

CERTA QUALIDADE LTDA
05557950000135

Organismo Acreditado pelo INMETRO (Código 0001) - Não substitui o Certificado de Produto emitido pelo INMETRO. Este certificado é emitido em conformidade com o Regulamento de Registro de Produtos e o Regulamento de Avaliação da Conformidade. Qualquer alteração no conteúdo deste certificado deve ser comunicada imediatamente ao INMETRO. Este certificado não substitui o Certificado de Registro de Produtos emitido pelo INMETRO. Para mais informações consulte o site www.inmetro.gov.br. Este certificado não substitui o Certificado de Registro de Produtos emitido pelo INMETRO. Para mais informações consulte o site www.inmetro.gov.br.

Paulo Bandeira
Diretor

1/2

Emitido em: 14/10/2024
Válido até: 14/10/2027

CERTA QUALIDADE - CNPJ: 05.557.950/0001-35 - Rua Gavilão Peixoto 124/607 - Icarai/Niterói - 24230-101 - Tel: 21-2508-5126 - www.certa.org.br



ANEXO AO CERTIFICADO 2024-PCF-664/2018

Empresa: DM2 - METALÚRGICA INDÚSTRIA E COMÉRCIO LTDA

ESCOPO DE CERTIFICAÇÃO

MARCA	MODELO/CÓD	DESCRIÇÃO	DATA E Nº RELATÓRIO DE ENSAIOS	NORMAS/PORTARIAS	DATA DE AUDITORIA/CERTIFICAÇÃO
DM2	Projeto P90 DM2 001/90/09	Portas Corta Fogo para Saída de Emergência - P90 1 folha com Isolante em Gesso Aerado (DMJ)	2303171-1/002 17/07/2023 ITEN CRL 0323 Memorial Descritivo Rev 3 19/04/2022	ABNT NBR 11742:2018	Auditoria de manutenção realizada em: 22 e 23/09/2024 Certificação emitida em: 14/10/2024

Nota: A não apresentação de ensaios de manutenção aprovados até 17/07/2025 implicará na suspensão imediata do certificado

Emitido em: 14/10/2024
Válido até: 14/10/2027

2/2

CERTA QUALIDADE - CNPJ: 05.557.950/0001-35 - Rua Gavilão Peixoto 124/607 - Icarai/Niterói - 24230-101 - Tel: 21-2508-5126 - www.certa.org.br

Nossos Produtos



Portas Corta-Fogo em diferentes modelos e opções. Com acabamentos em aço inoxidável exclusivos DM2.

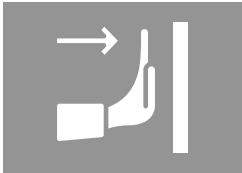

Barras Antipânico duráveis e confiáveis para saídas de emergência, garantindo evacuação rápida e segura.

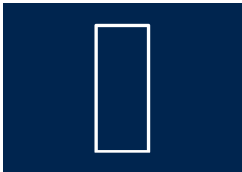

Batentes Metálicos resistentes e versáteis, projetados para reforçar a estrutura e durabilidade das portas.



Porta Corta-Fogo Industrial fabricadas em conformidade com a NBR 11711. Oferecemos modelos de correr e eixo vertical.

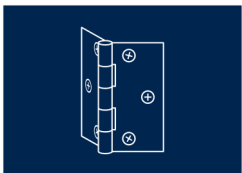

Acessórios compatíveis com nossos produtos, assegurando funcionalidade e acabamento de qualidade.

Nova linha

ACCESS



Corrimãos sistema de encaixe sem solda, garantindo maior resistência, praticidade e acabamento superior.

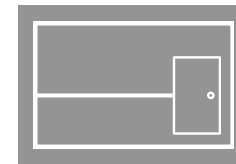

Bate-Macas com sistema de encaixe sem solda, projetados para proteger paredes e portas em ambientes hospitalares e de alto tráfego.

Porta Corta-Fogo INOX

NOVA PORTA CORTA-FOGO

- Visual moderno
- Elegância e design para o seu ambiente
- Maior qualidade no material
- Superioridade do **aço inox**
- Exclusividade no mercado



Portas DM2 tem **42mm** e a dos concorrentes **50mm**

Porta padrão galvanizada



Portas Pintadas



Fechaduras INOX

Design elegante e de qualidade superior

- Embalada em caixa exclusiva com parafusos e chaves para fixação



Comparativo

Comparação da fechadura convencional dos concorrentes com a fornecida pela DM2

- Fechadura DM2 em aço inoxidável



- Fechadura convencional em aço carbono



Dobradiças INOX

Cada porta é acompanhada de uma caixa com 3 dobradiças

- Embalagem especial contendo 3 dobradiças, parafusos de fixação e chave para regulagem da pressão da mola



Dobradiça convencional

Usada por todos os fabricantes, em
Aço Carbono



Dobradiça DM2

Fabricada em **Aço Inoxidável**



Fechaduras Eletroímã

O Eletroímã DM2 é um componente essencial para sistemas de segurança em Portas Corta-fogo.



Mola Aérea

Mola aérea exclusiva DM2 importada e dimensionada para perfeito fechamento da porta

- Caixa contendo a mola e parafusos de fixação



Barras Antipânico

Modelo Touch (Toque)

- Resistência ao fogo por 3 horas e Certificada no Exterior



Barras Antipânico

Modelo Push (Empurra)

- Resistência ao fogo por 3 horas e Certificada no Exterior

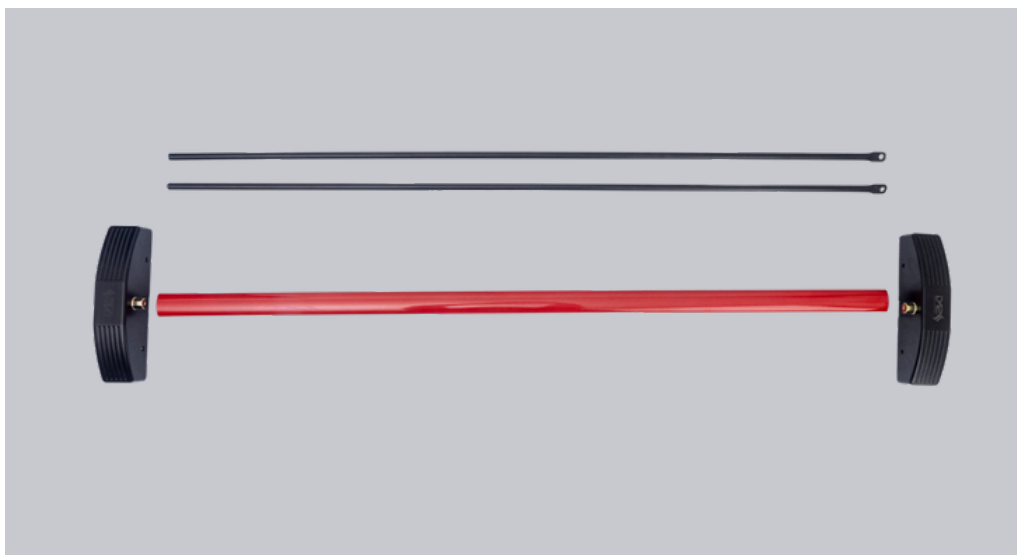

Fechadura com chave

Para Barras Antipânico

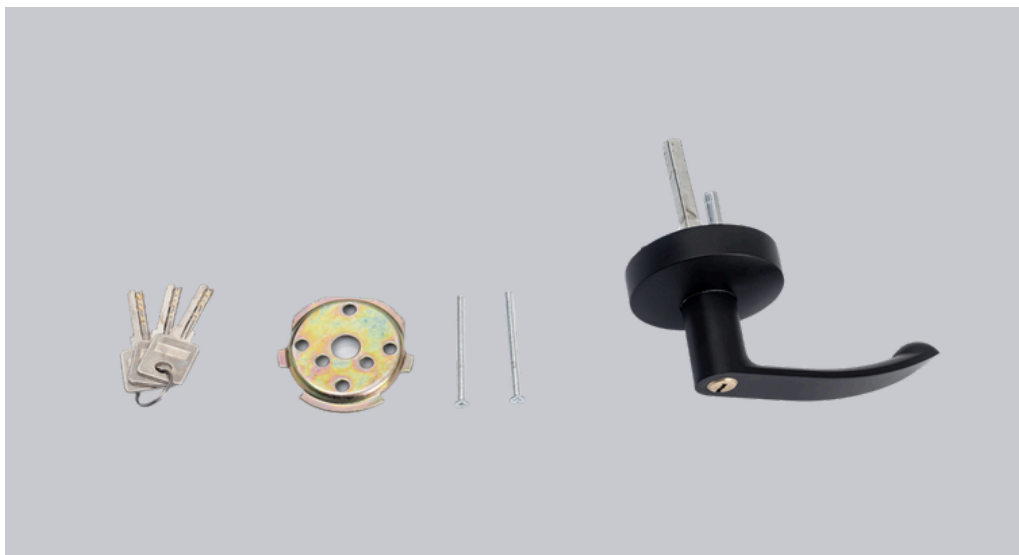

Embalagens

Todos os produtos chegam embalados



dm2.com.br

DM2
METALÚRGICA

Teste de calor

Portas DM2 tem 42mm e dos concorrentes 50mm

- Face não exposta da DM2 acaba o teste com **96°** e dos concorrentes com **168°**



Porta Corta-Fogo Industrial



- Porta NBR 11711
- Resistência ao fogo por 240 min
- Vãos acima de 4m²

Instalação DM2

Critérios para instalação das portas

A DM2 quando contratada, efetua a instalação de seus produtos em 3 visitas de instaladores

- Primeira para instalação das portas nas casa de maquina de elevadores
- Segunda para instalar a totalidade das portas adquiridas
- Terceira para efetuar uma revisão completa da obra antes da entrega final para os proprietários

Equipe própria com toda documentação.



Diferenciais

- Fornecedor de chapa **CSN** e **USIMINAS**
- Garantia de estabilidade de preços
- Garantia de fornecimento do material
- Suporte técnico nas obras
- Qualidade e rastreabilidade do produto

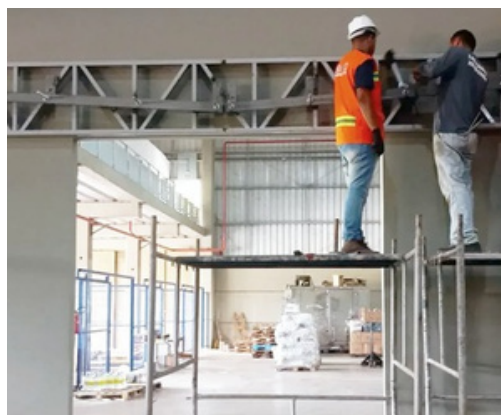
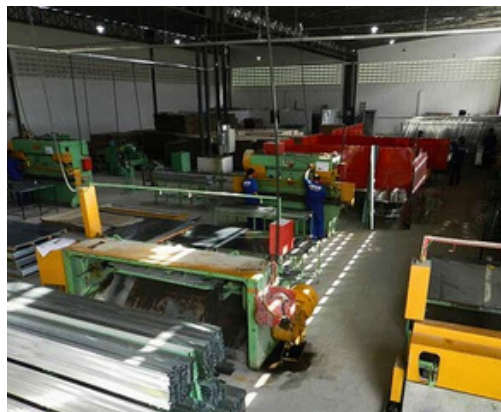

CORRIMÃOS

Nova Linha

ACCESS



- Estrutura de Alumínio
- Montagem por encaixe, sem solda
- Acabamento em plástico reforçado
- Adaptável a qualquer projeto
- Entregue com acabamento final



Conformidade NBR 9050

dm2.com.br

DM2
METALÚRGICA

COMPOSIÇÃO DO PRODUTO



- Perfil de Alumínio / Núcleo interno



- Capa de PVC

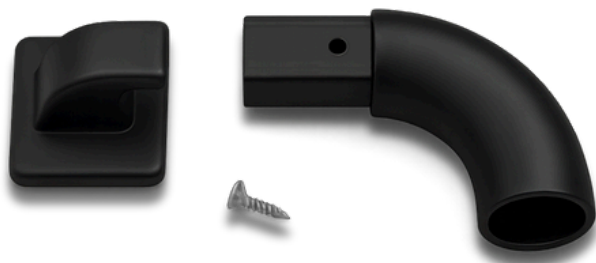

- Suporte e terminal do corrimão



- Corrimão acoplado sem capa

DIFERENCIAIS



- **Conformidade NBR 9050**
- Não demanda pintura
- Serviço rápido e limpo
- Permite AVCB sem o acabamento final pois o corrimão é instalado antes do acabamento
- Acaba com retoques devido aos serviços em execução na escadaria



Ambiental, Social e Governança (ESG)

Ambiental

- Contrato de gestão de resíduos da fabrica em Recife com Ambipar
- Açude de captação de água para uso na produção
- Porta com o menor índice de consumo de carbono no mercado

Social

- Empresa inclusiva
- Projeto social de reciclagem de gesso fabricando tijolos para doação social

Governança

- Práticas de ética profissional com clientes e fornecedores (compliance)
- Responsabilidade trabalhista e fiscal (CND's atualizadas)



Entre em contato

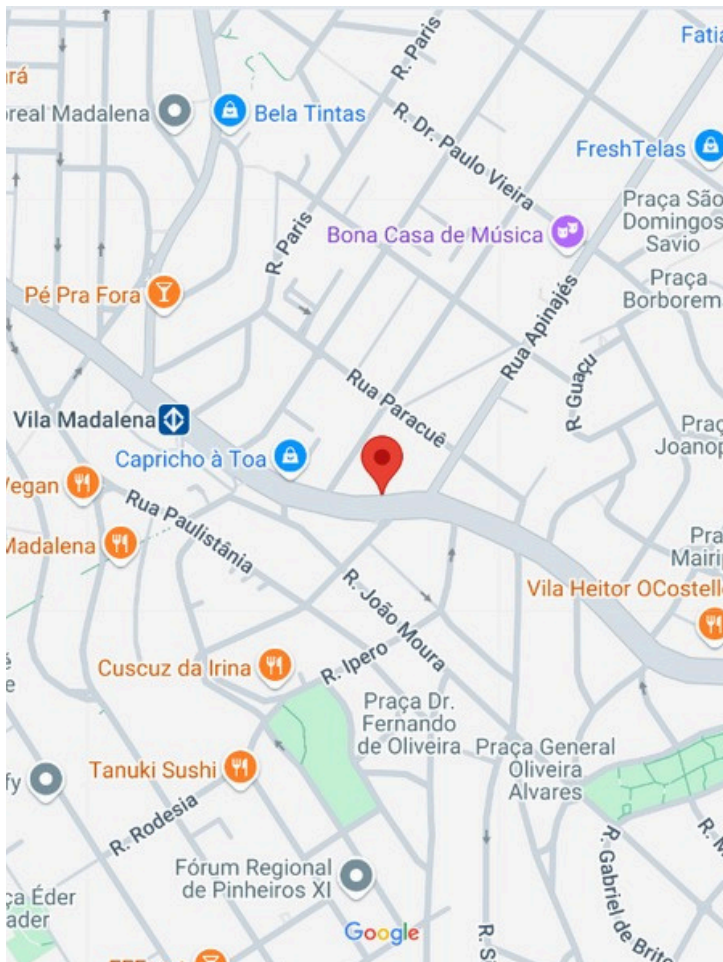

 (11) 3784 5754

 (11) 9 6190 8682

 R. Heitor Penteado, 964
Sumarezinho, São Paulo - SP
05438-000

 dm2.com.br

 [company/dm2-metalúrgica](https://www.linkedin.com/company/dm2-metalurgica)

 [dm2_metalurgica](https://www.instagram.com/dm2_metalurgica)

 [dm2metaurgica](https://www.youtube.com/dm2metaurgica)

dm2.com.br

DM2
METALÚRGICA